Área de Actividades Culturales

Universidad de León

PROGRAMA DE ACTIVIDADES

ABRIL 2022

VICERRECTORADO DE
RESPONSABILIDAD SOCIAL
CULTURA Y DEPORTES

www.actividadesculturales.unileon.es

Viernes 1 | 20:15 h
II CURSO DE MÚSICA ESPAÑOLA
CONCIERTO DÚO ECOS
NOELIA ÁLVAREZ (soprano)
HÉCTOR SÁNCHEZ (piano)
Teatro el Albéitar

Sábado 2 | 20:30 h
FERIA DE EDITORES FEE (2ª Edición)
COLECTIVO 9V
"Nada más que nada puede ser dicho (o hecho)"
Propuesta escénica basada en la "Conferencia sobre nada" de John Cage.
Teatro el Albéitar

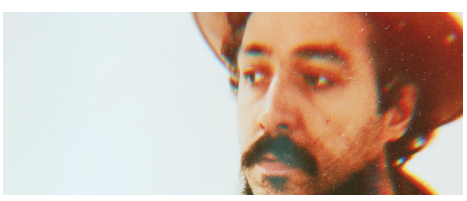

Domingo 3 | 20:00 h
FERIA DE EDITORES FEE (2ª Edición)
Nueva canción de autor
XISCO ROJO
Teatro el Albéitar

Martes 5 | 20:15 h
CICLO JUVENTUDES MUSICALES
ÁLVARO MUR
piano
Teatro el Albéitar

Miércoles 6 | 20:15 h
EL DOCUMENTAL DEL MES
ROCK POR MIL
(Italia)
Dir.: Anita Rivaroli
Teatro el Albéitar

Jueves 7 | 20:15 h
ESTRENO DOCUMENTAL
SEDIMENTOS
(España). Dir.: Adrián Silvestre
Teatro el Albéitar

Lunes 18 | 20:30 h
NUEVA CANCIÓN DE AUTOR
ESCRIBO COMO ESCRIBO
Deshacer lo infinito. Poemas, vida y canciones de Gloria Fuertes
Hall de la Facultad de Filosofía y Letras ULE

Martes 19 | 20:15 h
CINE |¿OSTALGIE? ENTRE MEMORIA Y FUTURO (IV)
CICLO "LA CAÍDA DEL MURO" (OCTUBRE – JUNIO) / MUSAC-ULE
BORNHOLMER STRAßE
(La calle Bornholmer)
Dir.: Christian Schwochow
Teatro el Albéitar

Jueves 21 y Viernes 22 | 20:30 h
VI MUESTRA DE TEATRO UNIVERSITARIO
EL MAYAL
Petricor
Dir.: Javier R. de la Varga
Teatro el Albéitar

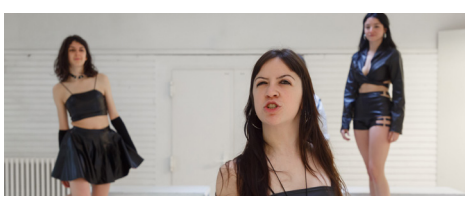

Sábado 23 | 20:30 h
VI MUESTRA DE TEATRO UNIVERSITARIO
GRUPO DE TEATRO UPNA
"Arrabaladas"
Dir.: Óscar Orzaiz Resano
Teatro el Albéitar

Domingo 24 | 20:30 h
VI MUESTRA DE TEATRO UNIVERSITARIO
USC – LUGO
"Contos para seren contados"
Dir.: Aarón Navia
Teatro el Albéitar

Jueves 28 | 20:30 h
FOLK-ROCK URBANO
ALBERTO & GARCÍA
Teatro el Albéitar

Viernes 29 | 20:30 h
VI MUESTRA DE TEATRO UNIVERSITARIO
AULA DE TEATRO UNIVERSITARIA DE OURENSE
GRUPO MARICASTAÑA
"El parke del Crepúskulo"
Dir.: Fernando Dacosta
Teatro el Albéitar

Sábado 30 | 20:30 h
VI MUESTRA DE TEATRO UNIVERSITARIO
GRUPO DEL AULA DE TEATRO DE LA UBU
"El juego de la peste"
Dir.: Juan Luis Sáez
Teatro el Albéitar

EXPOSICIONES

SALAS DE EXPOSICIONES ATENEO CULTURAL "EL ALBÉITAR" ULE

CLAVÉ
REY DEL GRABADO
"RETROSPECTIVA"
de 1950 a los años 80
21 abril – 27 mayo
de lunes a viernes, de 12 a 14 h y de 18 a 20 h

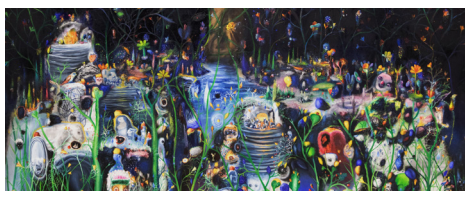

SALA DE EXPOSICIONES DEL CAMPUS DE PONFERRADA ULE

JOSÉ DE LEÓN
"Las mil y una noches"
(pintura)
21 abril – 27 mayo
de lunes a viernes, de 10 a 19 h